



Enfermedades del cultivo de trigo

Período informado: 16 de julio de 2024.

Roya amarilla (*Puccinia striiformis* f. sp. *tritici*)

Localidad	Variedad	Fecha de siembra	Incidencia (%)	Severidad (%)
Chilcas, Burruyacú, Tucumán	TUC-Granivo	23/4/24	1	Trazas
	KLEIN Cien Años	20/4/24	1	Trazas

Pústulas de roya amarilla

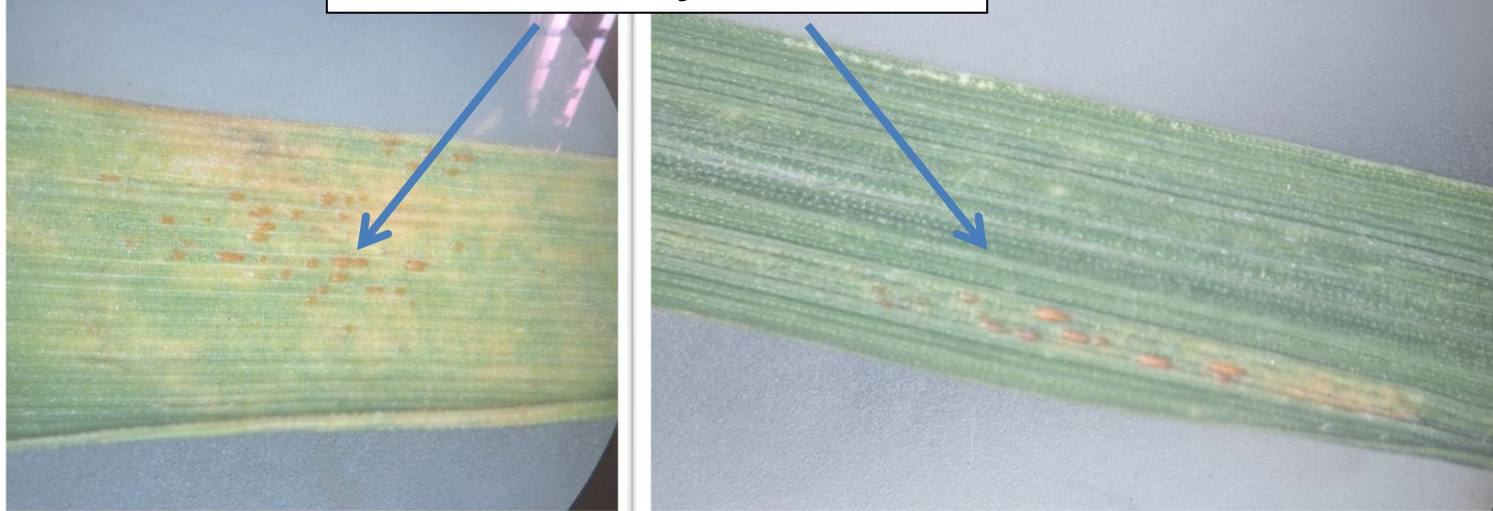

Recomendaciones:

- Intensificar los monitoreos, dando prioridad a los lotes sembrados con variedades susceptibles.
- Aplicación de fungicidas a primeros síntomas.

Equipo de trabajo

Dr. Sebastian Reznikov, Dra. Juliana Bleckwedel, Ing. Catalina Aguaysol, Exequiel Nieva, Ing. Victoria González y Dr. L. Daniel Ploper.