



**Sección Fitopatología:** Lic. P. Claps, Sr. M. González, Sr. D. Cataldo, Srta. P. Mejail, Srta. E. López, Dra. J. Bleckwedel, Ing. C. Aguaysol, Dr. S. Reznikov, Ing. V. González y Dr. L. Ploper

## Enfermedades de soja

Período informado 26 al 28 de febrero de 2020.

### •Mancha marrón (*Septoria glycines*)

Localidades	Estadio fenológico	Incidencia (%)	Altura en planta (%)
•La Cruz, Burruyacú, Tucumán	R4	80	40
•La Virginia, Burruyacú, Tucumán	R4	100	60
•San Agustín, Cruz Alta, Tucumán	R3	80	30



Altura en planta





## Enfermedades de soja

Período informado: 26 al 28 de febrero de 2020.

### •Mildiu (*Peronospora manshurica*)

Localidades	Estadio fenológico	Incidencia (%)	Severidad (%)
•La Cruz, Burruyacú, Tucumán	R4	30	1
•La Virginia, Burruyacú, Tucumán	R4	80	5
•San Agustín, Cruz Alta, Tucumán	R3	70	5







## Enfermedades de soja

Período informado: 26 al 28 de febrero de 2020.

### •Mancha ojo de rana (*Cercospora sojina*)

Localidades	Estadio fenológico	Incidencia (%)	Severidad (%)
•La Cruz, Burruyacú, Tucumán	R4	60	20
•La Virginia, Burruyacú, Tucumán	R4	10	10
•Taco Ralo, Graneros, Tucumán	-	20	2
•Leales, Tucumán	-	10	1
•La Cocha, Tucumán	-	70	15
•Juan B. Alberdi	R5.1	30	5
•Rosario de la Frontera, Salta	R5	30	2

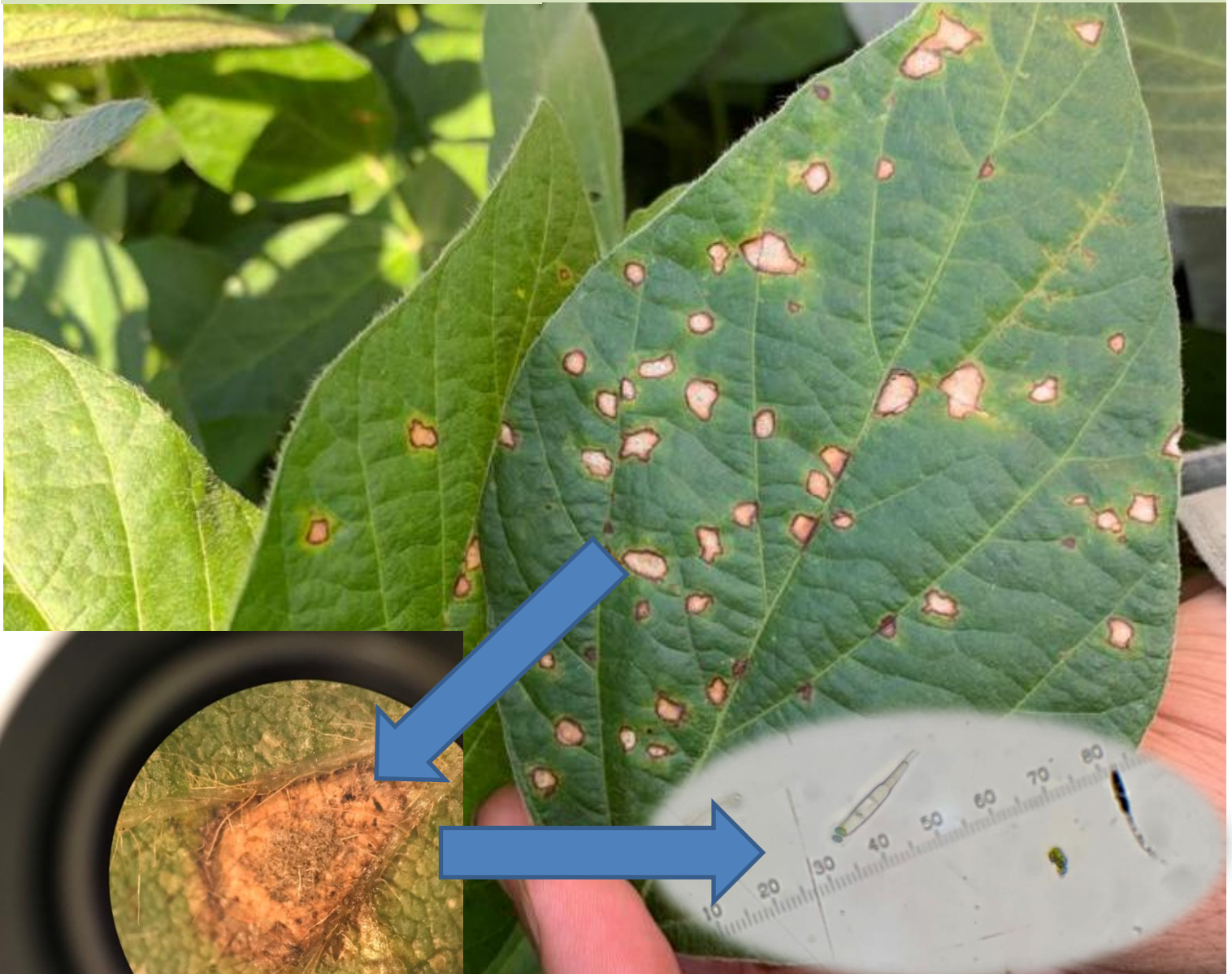



## Enfermedades de soja

Período informado: 26 al 28 de febrero de 2020.

### •Mancha anillada (*Corynespora cassicola*)

Localidades	Estadio fenológico	Incidencia (%)	Severidad (%)
La Cruz, Burruyacú, Tucumán	R4	50	20
•La Virginia, Burruyacú, Tucumán	R4	70	15







| Informe de **Fitopatología** |

> Programa Granos

## Enfermedades de soja

Período informado: 26 al 28 de febrero de 2020.

### • Podredumbre húmeda del tallo (*Sclerotinia sclerotiorum*)

Localidades

La Cruz, Burruyacú, Tucumán

Estadio fenológico

R4

Incidencia (%)

1



Apotecio





| Informe de **Fitopatología** |

> Programa Granos

## Enfermedades de soja

Período informado: 26 al 28 de febrero de 2020.

### • Síndrome de la Muerte Súbita (Complejo de *Fusarium*)

**Localidades**

La Cruz, Burruyacu, Tucumán

**Estadio fenológico**

R4

**Incidencia (%)**

1







## Enfermedades de soja

Período informado: 26 al 28 de febrero de 2020.

### •Tizón bacteriano (*Pseudomonas savastanoi* pv. *glycinea*)

Localidades	Estadio fenológico	Incidencia (%)	Severidad (%)
•La Cruz, Burruyacú, Tucumán	R4	10	5







## Enfermedades de soja

Período informado: 26 al 28 de febrero de 2020.

### •Roya asiática de la soja (*Phakopsora pachyrhizi*)

#### Localidades

•7 de Abril, Burruyacú, Tucumán

#### Estadio fenológico

R3

#### Incidencia (%)

10

#### Severidad (%)

Trazas

