



Enfermedades de maíz

Período informado: 18 al 22 de marzo de 2019.

•Roya polisora (*Puccinia polysora*)

Localidades	Incidencia (%)	Severidad (%)
•Overo Pozo, Cruz Alta, Tucumán	20	5





Enfermedades de maíz

Período informado: 18 al 22 de marzo de 2019.

•Tizón de la hoja (*Exserohilum turcicum*)

Localidades	Incidencia (%)	Severidad (%)
•Overo Pozo, Cruz Alta, Tucumán	100	25





Enfermedades de maíz

Período informado: 18 al 22 de marzo de 2019.

•Mancha por *Cercospora* (*Cercospora zeae-maydis*)

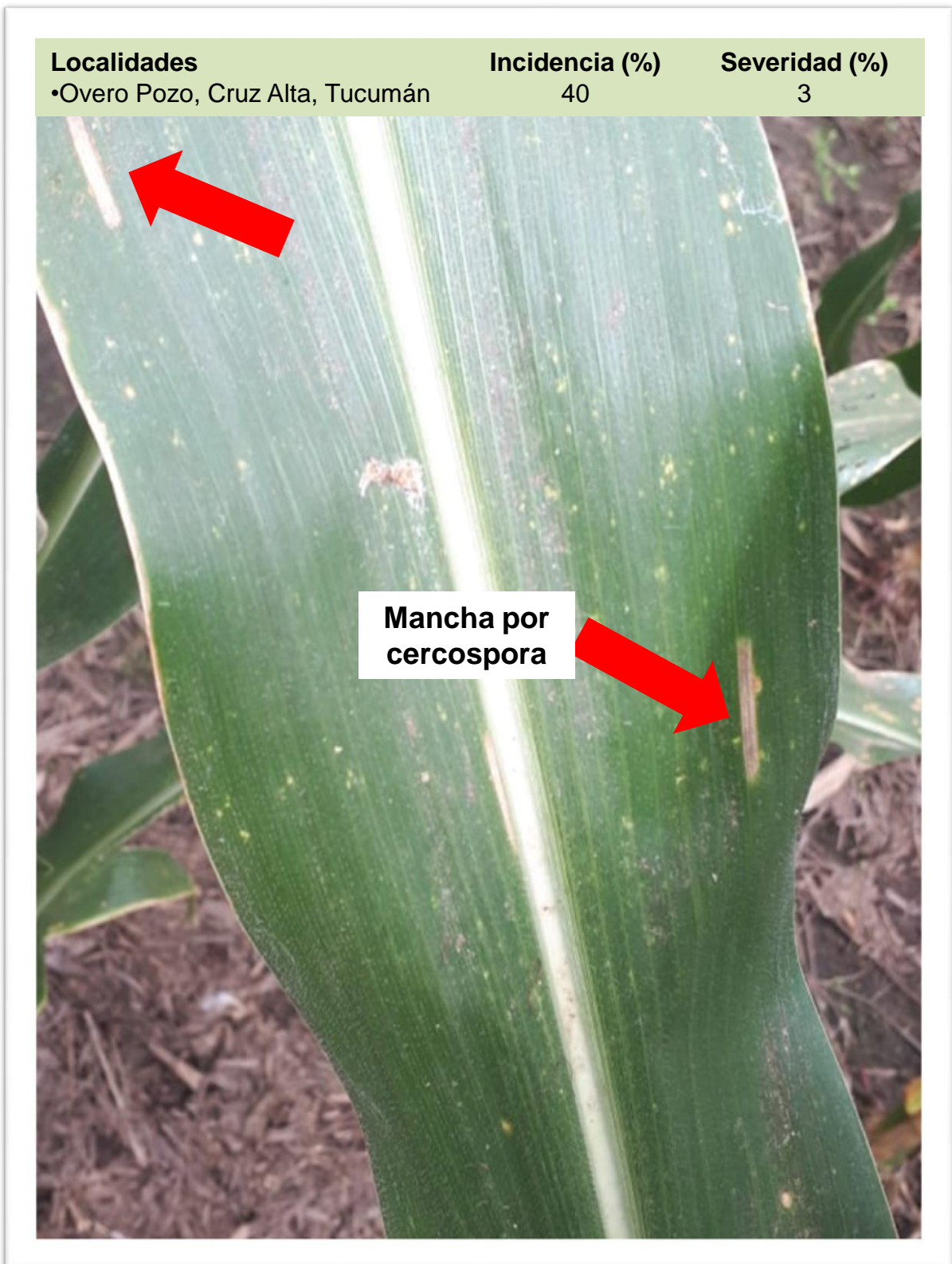



Enfermedades de maíz

Período informado: 18 al 22 de marzo de 2019.

•Mancha café (*Physoderma maydis*)

Localidades	Incidencia (%)	Severidad (%)
•Overo Pozo, Cruz Alta, Tucumán	5	40

