

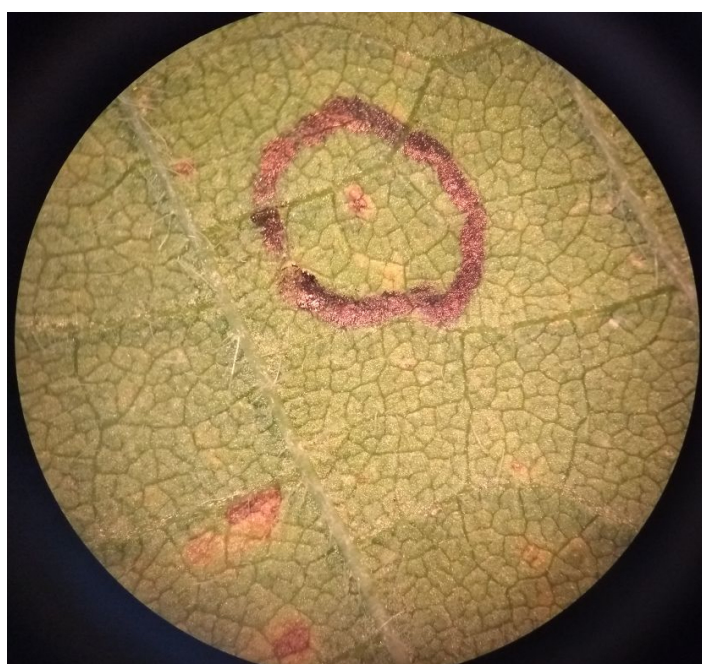

Enfermedades de fin de ciclo y roya de la soja **Detección de roya de la soja en Tucumán. 5 abril 2018**



Se realizó la **primera detección de la roya asiática de la soja causada por el hongo *Phakopsora pachyrhizi* en un lote comercial de soja en la Localidad de La Cruz, Burruyacú, Provincia de Tucumán.**

**Estado fenológico del cultivo: R5.3
Incidencia: 10%. Severidad: Traza.**